

# Tarapacá



## N° Promedio de Trabajadores Protegidos y Cobertura del Seguro

(Sobre el total de trabajadores y trabajadoras ocupados en 2022 en Mutualidades e ISL)

Trabajadores/as protegidos	<b>88.164</b>	Cobertura del seguro de la Ley N° 16.744	<b>47%</b>
Variación	<b>4,9%</b>	Variación	<b>-3,1</b>
Trabajadores/as respecto del año 2021		puntos respecto del año 2021	

## Distribución regional de trabajadores protegidos según organismo administrador

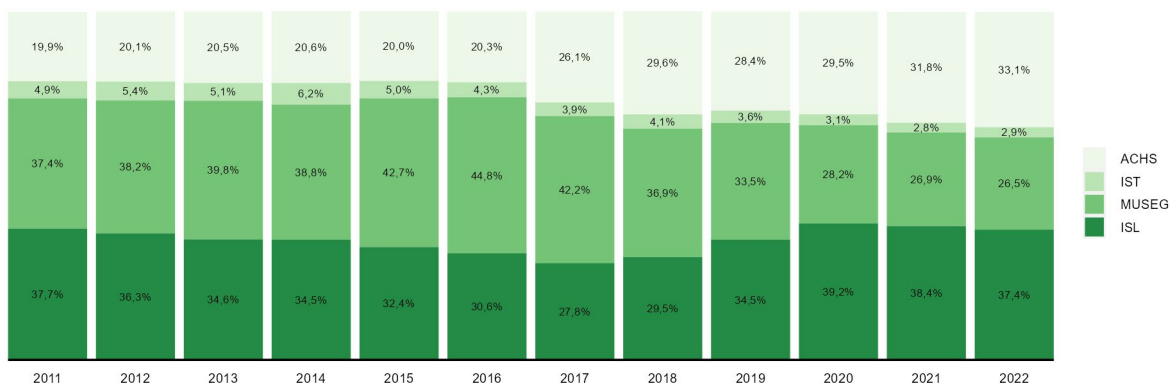

## N° y Tasas de Accidentes del Trabajo, Trayecto y Enfermedades Profesionales 2022 (Mutualidades)

Accidentes	Accidentes del trabajo	Accidentes de trayecto	Enfermedades profesionales
N°	1.313	361	649
Variación respecto de 2021	27%	62%	88%
Tasa	2,4	0,65	1,18
Variación respecto de 2021	0,4	0,22	0,51

## Evolución de las tasas de Accidentes Laborales y Enfermedades Profesionales (Mutualidades)

(Siniestros cada 100 trabajadores protegidos)

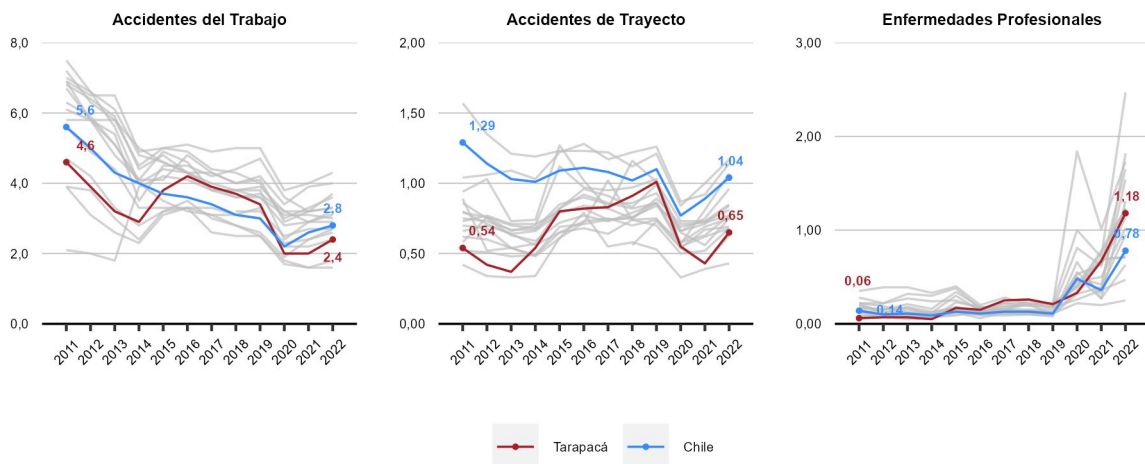

### Diagnósticos de Enfermedades Profesionales 2022 (Mutualidades)

(Sobre el total de denuncias calificadas como Enfermedad Profesional en 2022)

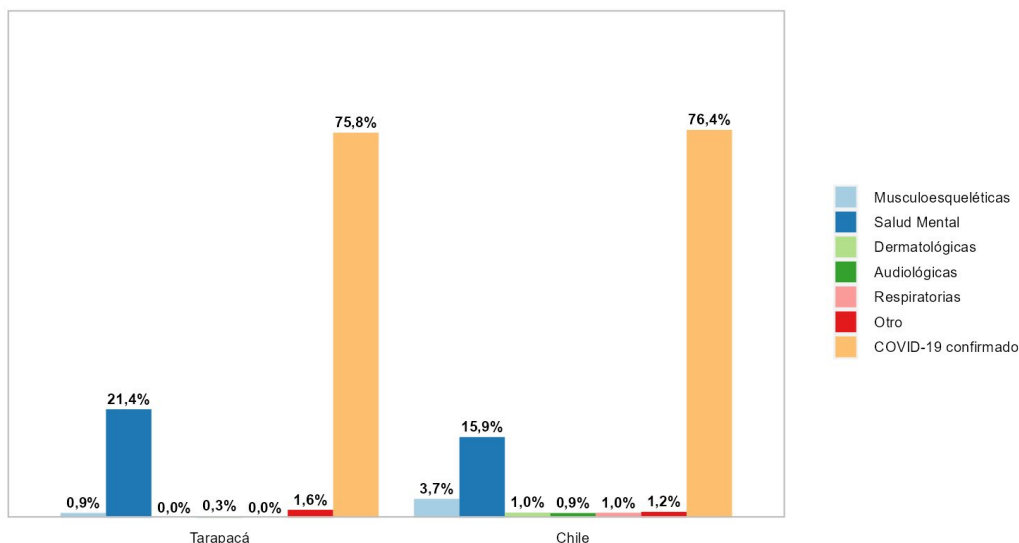

### Accidentes Laborales Fatales y Tasas de Mortalidad por Accidentes Laborales 2022 (Mutualidades e ISL)

N° accidentes fatales del trabajo 2022	N° accidentes fatales de trayecto 2022	Accidentes fatales del trabajo cada 100.000 protegidas/os 2018 - 2022	Accidentes fatales de trayecto cada 100.000 protegidas/os 2018 - 2022
3	2	4,5	2,7
En 2021 se registraron	En 2021 se registraron	Variación de	Variación de
3	1	-0,78	-0,94
accidentes fatales del trabajo	accidentes fatales de trayecto	puntos respecto del año anterior	puntos respecto del año anterior

### Evolución de las fatalidades por Accidentes Laborales (Mutualidades e ISL)

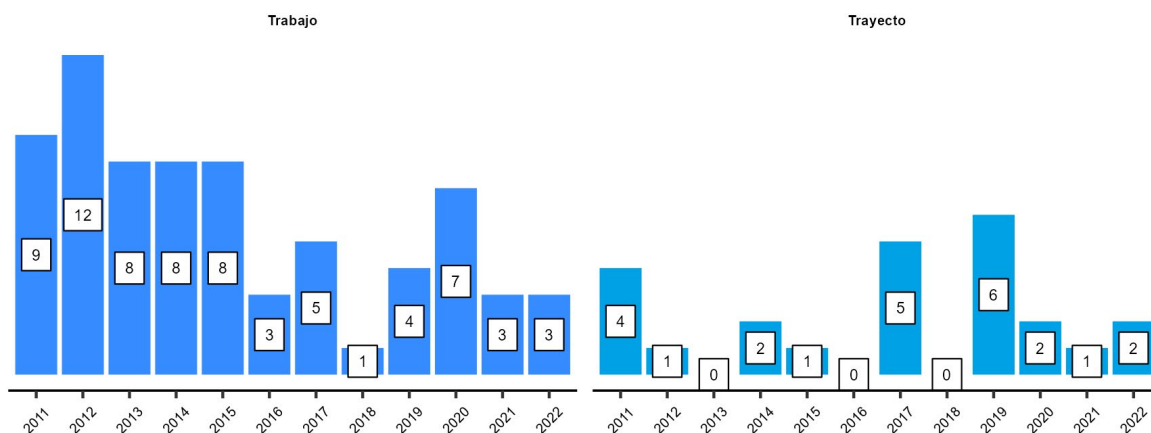

### Evolución de las tasas de mortalidad por Accidentes del Trabajo y de Trayecto (Mutualidades e ISL) (Fatalidades de trabajo y trayecto por cada 100.000 protegidas/os en periodos de 5 años)

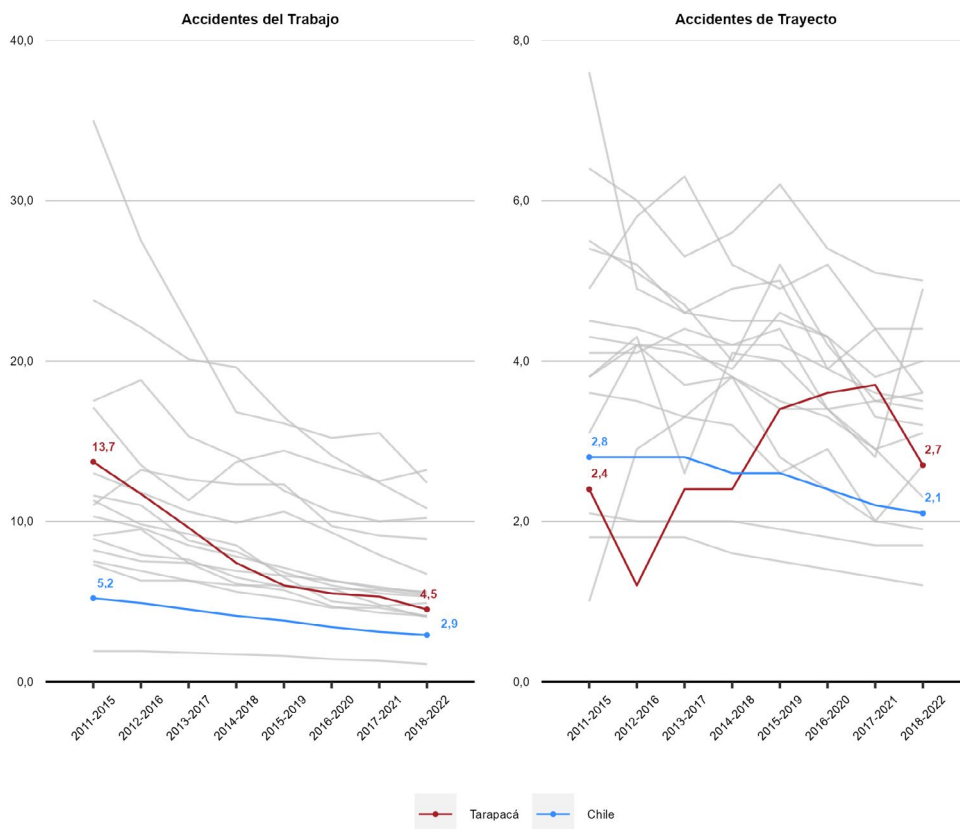

### Tasas de Accidentes Laborales y Enfermedades Profesionales según sexo (Mutualidades) (Siniestros cada 100 trabajadoras y trabajadores protegidos)

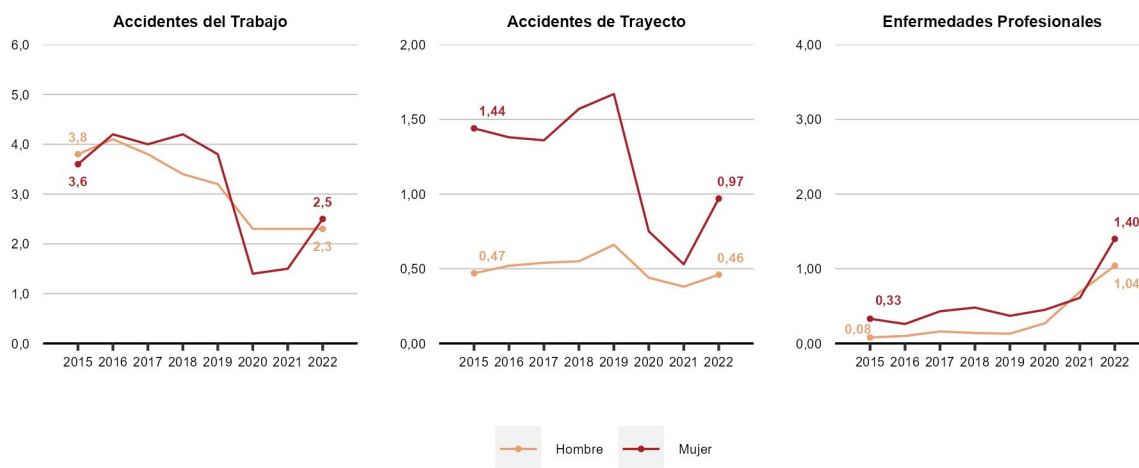

### Riesgo Relativo de Accidentes Laborales y Enfermedades Profesionales (Mutualidades)

(Riesgo relativo: accidentes o enfermedades cada 100 mujeres por cada accidente o enfermedad cada 100 hombres. Si RR=1 entonces el riesgo es similar en hombres y mujeres. Si RR > 1 el riesgo es mayor en mujeres, mientras que si RR < 1 el riesgo es mayor en hombres)

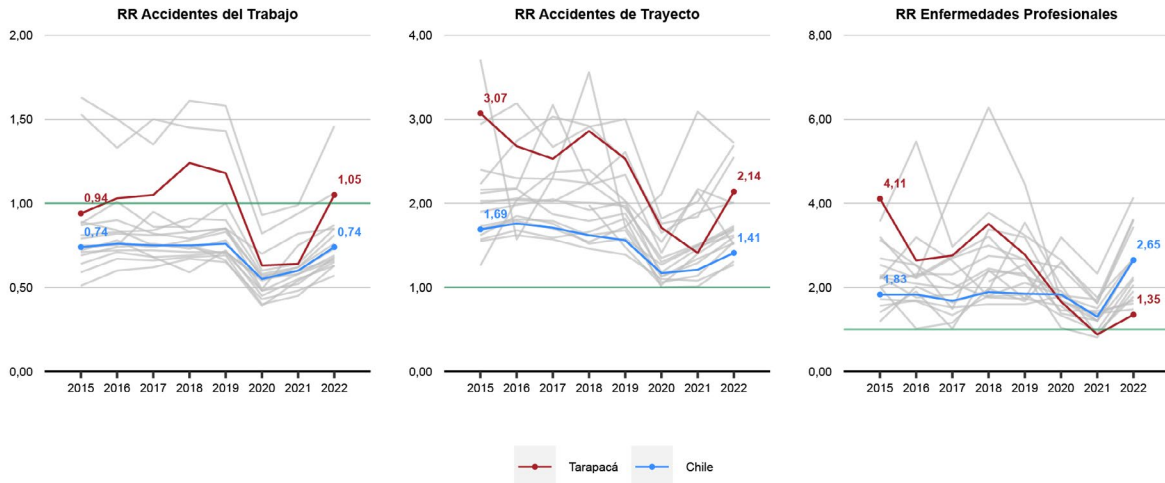

### Fatalidades Laborales según sexo (Mutualidades e ISL)

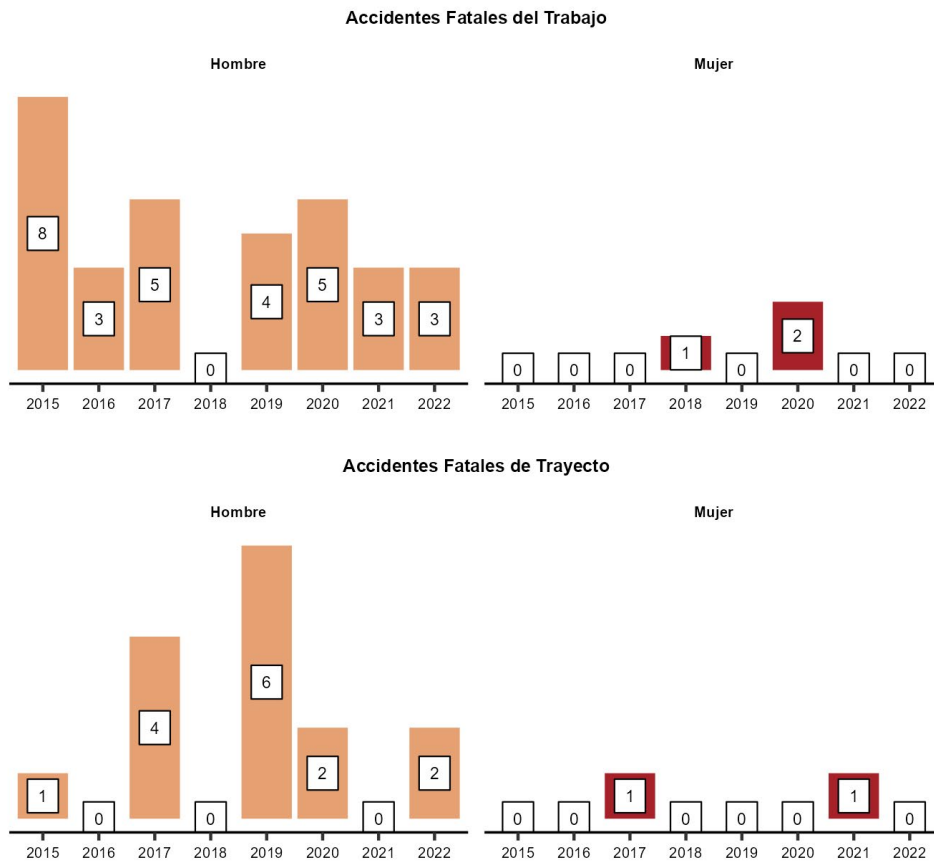

**Sectores económicos, trabajadores, cobertura, Accidentes Laborales y Enfermedades Profesionales**  
(Ocupados y cobertura para Mutualidades e ISL. Tasas de accidentes y enfermedades corresponde solo a Mutualidades)

	Aporte PIB 2021	Promedio Trabajadores 2022		Accidentes del Trabajo 2022		Accidentes de Trayecto 2022		Enfermedades Profesionales 2022	
		Ocupados	Cobertura	N°	Tasa	N°	Tasa	N°	Tasa
Agricultura y Pesca	0,5%	2,5%	10%	5	2,0	2	0,81	0	0,00
Minería	35%	11%	18%	50	1,4	9	0,26	81	2,34
Industria	4,8%	5,5%	53%	102	2,5	16	0,39	30	0,73
EGA	1,9%	0,5%	39%	5	1,4	1	0,28	1	0,28
Construcción	14%	8%	70%	237	2,6	63	0,70	89	0,99
Comercio	11%	31%	30%	180	2,1	45	0,54	40	0,48
Transporte	6,5%	7,3%	53%	86	1,6	15	0,28	16	0,30
Servicios	27%	34%	68%	648	2,7	210	0,86	392	1,61
<b>Total</b>	<b>100%</b>	<b>100%</b>	<b>47%</b>	<b>1.313</b>	<b>2,4</b>	<b>361</b>	<b>0,65</b>	<b>649</b>	<b>1,18</b>